

Bebauungsplan "Laurenziberg"  
1. Änderung und Ergänzung  
Stadt Gau-Algesheim



Legende

Nutzungsschablone (Angaben beispielhaft)

MDW1	EA	Art der baul. Nutzung	Bauweise
0.2	0.4	Grundflächenzahl (GRZ)	Geschossflächenzahl (GFZ)
II	SO, WO, PO, 20	Anzahl der Vollgeschosse	Dachformen
GH	WH	Gebäudehöhe (GH)	Wandhöhe (WH)

Signaturen gemäß der Verordnung über die Ausarbeitung der Bauleitpläne und die Darstellung des Planinhaltes (Planzeichenverordnung 1990 - PlanZV 90)

1. Art der baulichen Nutzung (§ 9 Abs.1 Nr. 1 BauGB, §§ 1 bis 11 BauNVO)

MDW Dorfliche Wohngebiete (§ 5a BauNVO)

- 2 WE Zahl der Wohneinheiten (§ 9 Abs. 1 Nr. 6 BauGB)

2. Maß der baulichen Nutzung (§ 9 Abs. 1 Nr. 1 BauGB, § 16 BauNVO)

z.B. GRZ 0,1 Grundflächenzahl

z.B. GFZ 0,2 Geschossflächenzahl

z.B. GH+ 10 m Gebäudehöhe (GH) als Höchstmaß in m über Bezugspunkt

II Zahl der Vollgeschosse als Höchstmaß

3. Bauweise, Baugrenzen (§ 9 Abs. 1 Nr. 2 BauGB, § 22 und 23 BauNVO)

EA Einzel- und Doppelhäuser zulässig

Baugrenze

9. Grünflächen (§ 9 Abs. 1 Nr.15 und Abs. 6 BauGB)

Private Grünfläche Zweckbestimmung Freizeitgarten

13. Planungen, Nutzungsregelungen Maßnahmen und Flächen für Maßnahmen zum Schutz, zur Pflege und zur Entwicklung von Boden, Natur und Landschaft (§ 9 Abs. 1 Nr. 20, 25 und Abs. 6 BauGB)

Umgrenzung von Flächen mit Maßnahmen zum Schutz, zur Pflege und zur Entwicklung von Boden, Natur und Landschaft (§ 9 Abs. 1 Nr. 20 BauGB )

Flächen für das Anpflanzen von Bäumen, Sträuchern und sonstigen Bepflanzungen (§ 9 Abs. 1 Nr. 25 a BauGB )

Flächen für die Erhaltung und das Anpflanzen von Bäumen, Sträuchern und sonstigen Bepflanzungen (§ 9 Abs. 1 Nr. 25 a BauGB )

Flächen für die Erhaltung von Bäumen, Sträuchern und sonstigen Bepflanzungen (§ 9 Abs. 1 Nr. 25 a BauGB )

Erhaltung von Bäumen (§ 9 Abs. 1 Nr. 25 a BauGB )

15. Sonstige Planzeichen

Grenze der räumlichen Teilgeltungsbereiche des Bebauungsplanes (§ 9 Abs. 7 BauGB)

Abgrenzung des Maßes der Nutzung (§ 1 Abs. 4 § 16 Abs. 5 BauNVO)

Sonstige Darstellungen

Geltungsbereich des rechtskräftigen Bebauungsplanes "Laurenziberg"

Flurstück laut ALKIS

Gebäude, Nebengebäude laut ALKIS

Gebäude, Nebengebäude laut ALKIS (zwischenzeitlich abgerissen)

Maßzahlen (Angabe in Meter)

Die textlichen Festsetzungen sind Bestandteil des Bebauungsplanes.

Geltungsbereich G1  
Flur 31, Flurstück 134

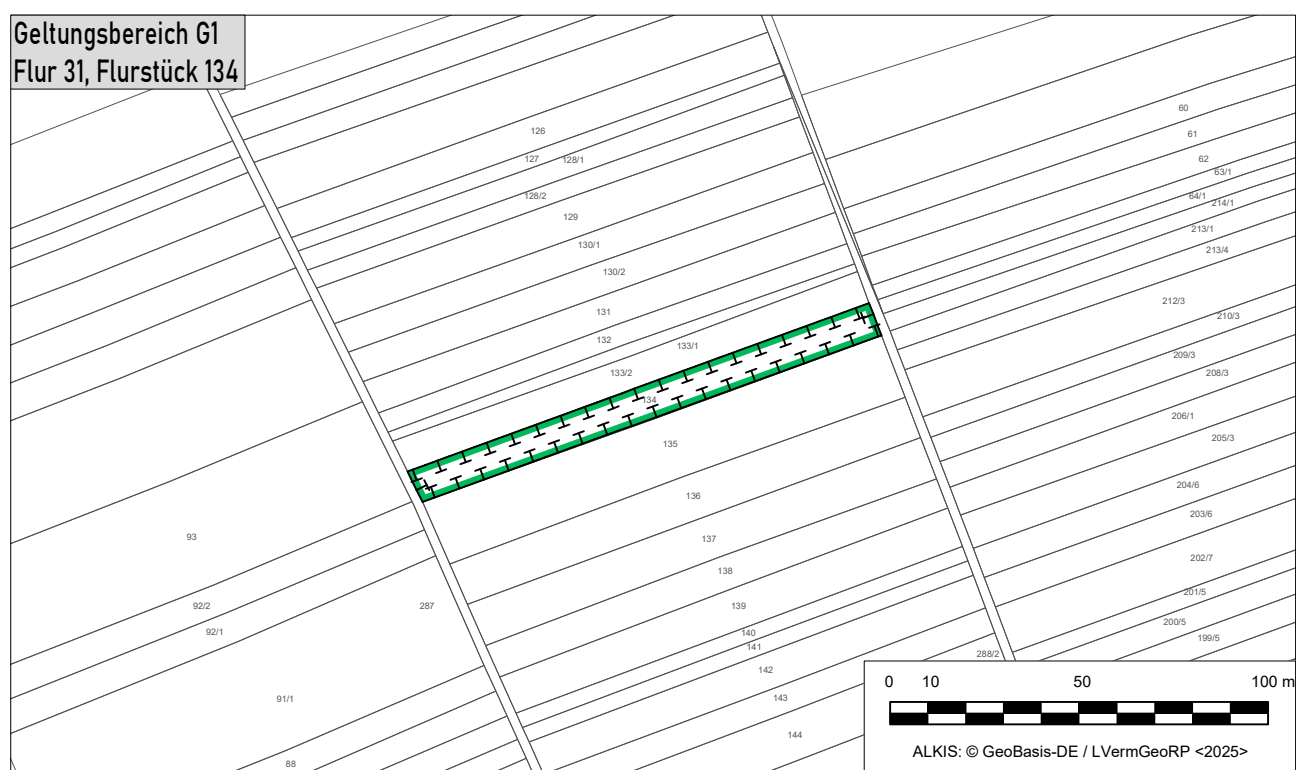

Geltungsbereich G2  
Flur 33, Flurstücke 20, 32



Geltungsbereich G3  
Flur 6, Flurstücke 115, 116, 117



Geltungsbereich G4  
Flur 14, Flurstück 189/6



Verfahrensdaten

Aufstellungsbeschluss gemäß § 2 Abs. 1 BauGB und Beschluss über die Durchführung der weiteren Verfahrensschritte:	27.09.2023
Ortsübliche Bekanntmachung des Aufstellungsbeschlusses:	02.11.2023
Beschluss zur frühzeitigen Beteiligung der Öffentlichkeit gemäß § 3 Abs. 1 BauGB sowie der Unterrichtung der Behörden und sonstiger Träger öffentlicher Belange gemäß § 4 Abs. 1 BauGB:	27.09.2023
Frühzeitige Unterrichtung der Öffentlichkeit gemäß § 3 Abs. 1 BauGB:	vom 10.11.2023 bis 12.12.2023
Unterrichtung der Behörden und sonstiger Träger öffentlicher Belange gemäß § 4 Abs. 1 BauGB:	bis 12.12.2023
Beschluss über das Ergebnis der frühzeitigen Unterrichtung der Öffentlichkeit sowie der Unterrichtung der Behörden und sonstiger Träger öffentlicher Belange	29.05.2024
Ortsübliche Bekanntmachung der Offenlage gemäß § 3 Abs.2 BauGB:	10.04.2025
Beteiligung der Öffentlichkeit gemäß § 3 Abs. 2 BauGB:	vom 11.04.2025 bis 15.05.2025
Beteiligung der Behörden und sonstiger Träger öffentlicher Belange gemäß § 4 Abs. 2 BauGB mit Anschreiben vom 10.04.2025	bis 15.05.2025
Ortsübliche Bekanntmachung der Wiederholung der Offenlage gemäß § 3 Abs.2 BauGB:	22.05.2025
Wiederholung der Beteiligung der Öffentlichkeit gemäß § 3 Abs. 2 BauGB:	vom 23.05.2025 bis 26.06.2025
Wiederholung der Beteiligung der Behörden und sonstiger Träger öffentlicher Belange gemäß § 4 Abs. 2 BauGB mit Anschreiben vom 19.05.2025	bis 26.06.2025
Ortsübliche Bekanntmachung der erneuten Offenlage gemäß § 4a Abs. 3 i.V.m. § 3 Abs.2 BauGB:	11.09.2025
Erneute Offenlage gemäß § 4a Abs. 3 i.V.m. § 3 Abs.2 BauGB:	vom 12.09.2025 bis 15.10.2025
Erneute Beteiligung der Behörden und sonstiger Träger öffentlicher Belange gemäß § 4a Abs. 3 i.V.m. § 4 Abs. 2 BauGB mit Anschreiben vom 11.09.2025	bis 15.10.2025
Beschluss über das Ergebnis der Öffentlichkeits- und Behördenbeteiligungen	26.11.2025
Satzungsbeschluss durch den Stadtrat gemäß § 10 Abs. 1 BauGB:	26.11.2025

Dienstsiegel  
König  
(Stadtbürgermeister)



Der Bebauungsplan, bestehend aus der Planzeichnung, einschließlich textlichen Festsetzungen und der Begründung, wird hiermit ausgestellt.  
Gau-Algesheim, den \_\_\_\_

Dienstsiegel  
König  
(Stadtbürgermeister)

Ortsübliche Bekanntmachung des Satzungsbeschlusses gemäß § 10 Abs. 3 und Eintreten der Rechtskraft des Bebauungsplanes:  
Gau-Algesheim, den \_\_\_\_

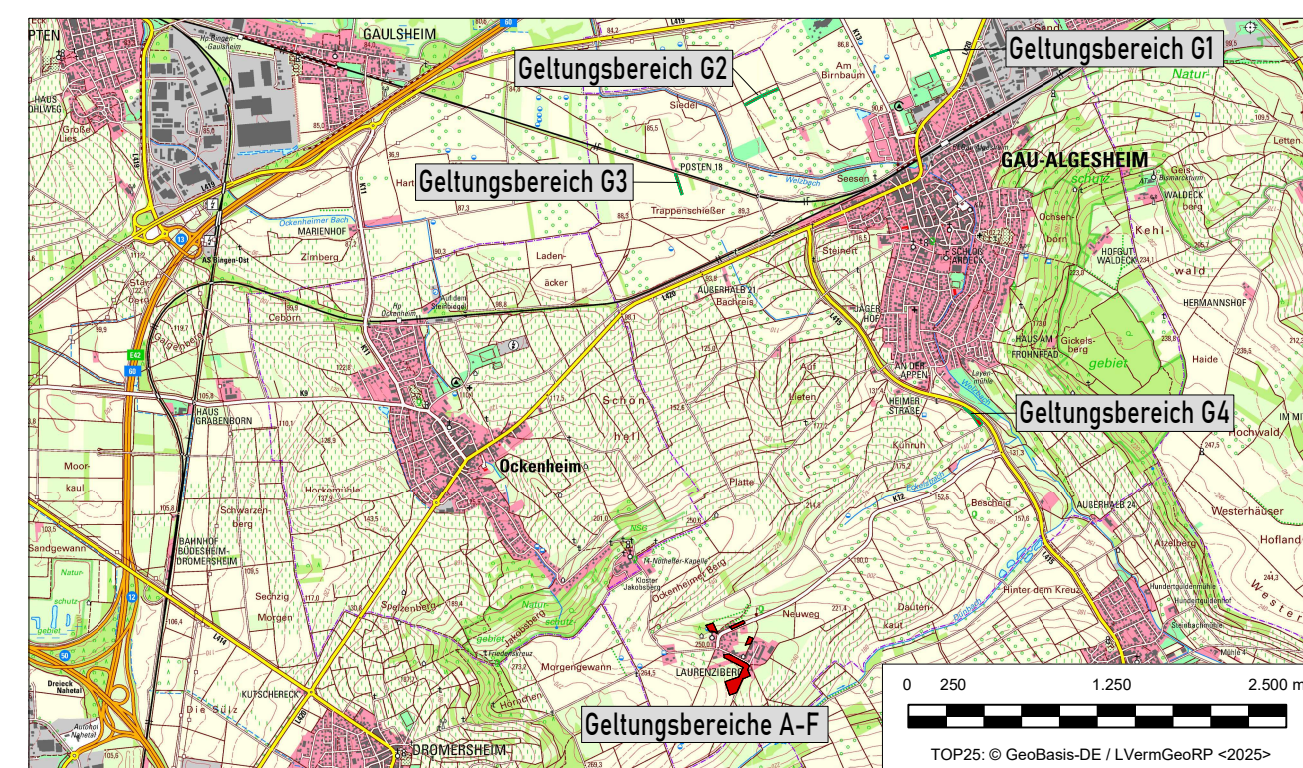
Dienstsiegel  
König  
(Stadtbürgermeister)



<div>Planungsträger</div> <div></div> <div>Stadt Gau-Algesheim Marktplatz 1 55435 Gau-Algesheim</div>	<div>Verbandsgemeinde Gau-Algesheim</div> <div></div>																			
<div>Bebauungsplan "Laurenziberg, 1. Änderung und Ergänzung" Fassung gemäß Satzungsbeschluss vom 26.11.2025</div>																				
<div>Bearbeitung</div> <div>Ingenieure - Landschaftsarchitekten - Raum- und Umweltplaner</div> <div></div> <div>DÖRHÖFER &amp; PARTNER</div>	<table><tr><td></td><td>Datum</td><td>Zeichen</td></tr><tr><td>bearbeitet</td><td>01.12.2025</td><td>se</td></tr><tr><td>gezeichnet</td><td>01.12.2025</td><td>se</td></tr><tr><td>geprüft</td><td>01.12.2025</td><td>dp</td></tr><tr><td>Maßstab:</td><td>1 : 1.000</td><td></td></tr><tr><td>Projekt Nr.:</td><td>1804/20</td><td></td></tr></table>		Datum	Zeichen	bearbeitet	01.12.2025	se	gezeichnet	01.12.2025	se	geprüft	01.12.2025	dp	Maßstab:	1 : 1.000		Projekt Nr.:	1804/20		
	Datum	Zeichen																		
bearbeitet	01.12.2025	se																		
gezeichnet	01.12.2025	se																		
geprüft	01.12.2025	dp																		
Maßstab:	1 : 1.000																			
Projekt Nr.:	1804/20																			