ANSICHT NORD-OST

ANSICHT SÜD-OST

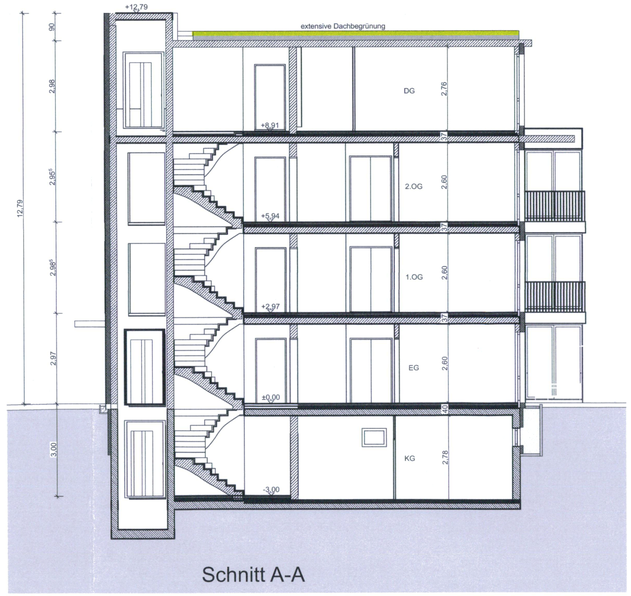

Schnitt A-A

ANSICHT SÜD-WEST

ANSICHT NORD-WEST

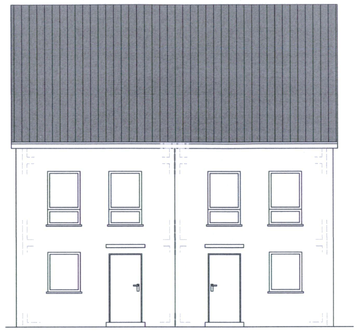

ANSICHT EINGANG

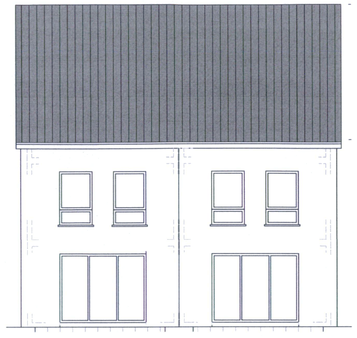

ANSICHT GARTEN

ANSICHT GIEBEL

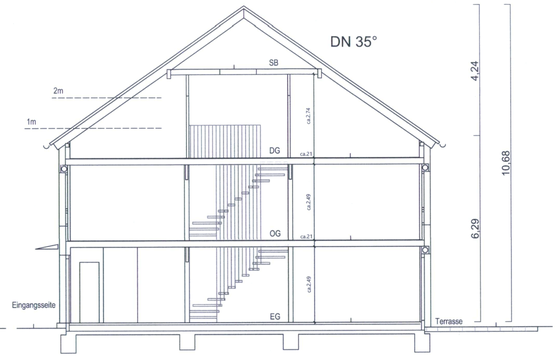

SCHNITT

LEGENDE:

▽ = OK Fertigbau
△ = UK Fertigbau
▼ = OK Rohbau
▲ = UK Rohbau

FFB = Fertigfußboden
OK = Oberkante
GF = Bruttogrundfläche

Bewegungsradius 1,50m

Traumhaus
Das Original

Gemeinde Schwabenheim an der Selz · Verbandsgemeinde Gau-Algesheim

Schwabenheim, Bubenheimer Straße

TITEL:

Vorhaben- und Erschließungsplan Quartier Pfaffenhofen

AUFTRAGGEBER:	**ARCHITEKT:**
Traumhaus Projekt alpha GmbH Borsigstraße 20A 65205 Wiesbaden	Dip. Ing. Beate Zirkel Borsigstraße 20A 65205 Wiesbaden Tel: 06184 80188 - 150 Fax: 06184 80188 - 295 b.zirkel@traumhaus-familie.de
UNTERSCHRIFT BAUHERR	**UNTERSCHRIFT ARCHITEKT**

Plan

Karte 3 - Ansichten und Schnitte

Maßstab	Blattgröße	Datum	Planersteller
1:100	841x420 A1	08.03.2022	Beate Zirkel

Dateiname: Entwurf_GWB_Staffelgeschoss

Pfad: BIMcloud: SRV-TH-BIM-02 > BIMcloud/#19037 Schwabenheim, Bubenheimer Straße/Entwurf_GWB_Staffelgeschoss