

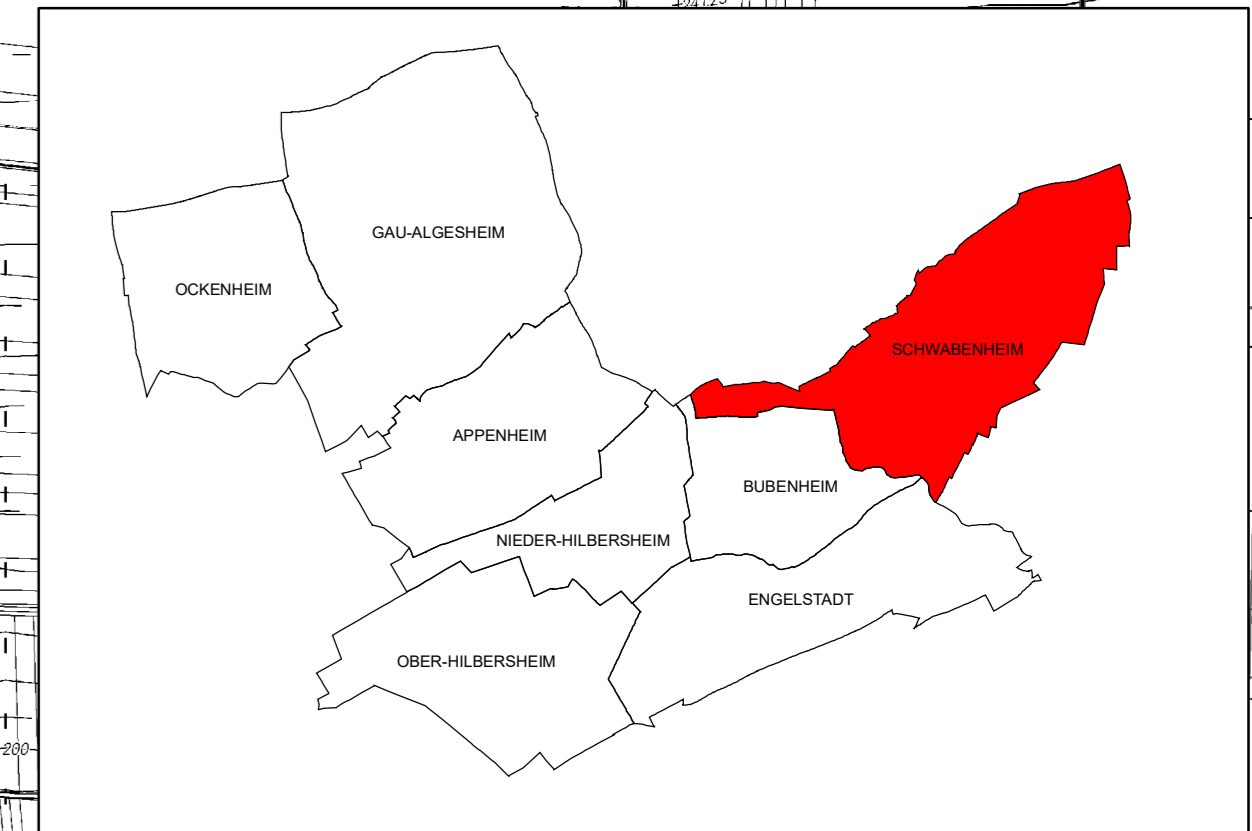

FLÄCHENNUTZUNGSPLAN DER VERBANDSGEMEINDE GAU-ALGESHEIM GEMEINDE SCHWABENHEIM

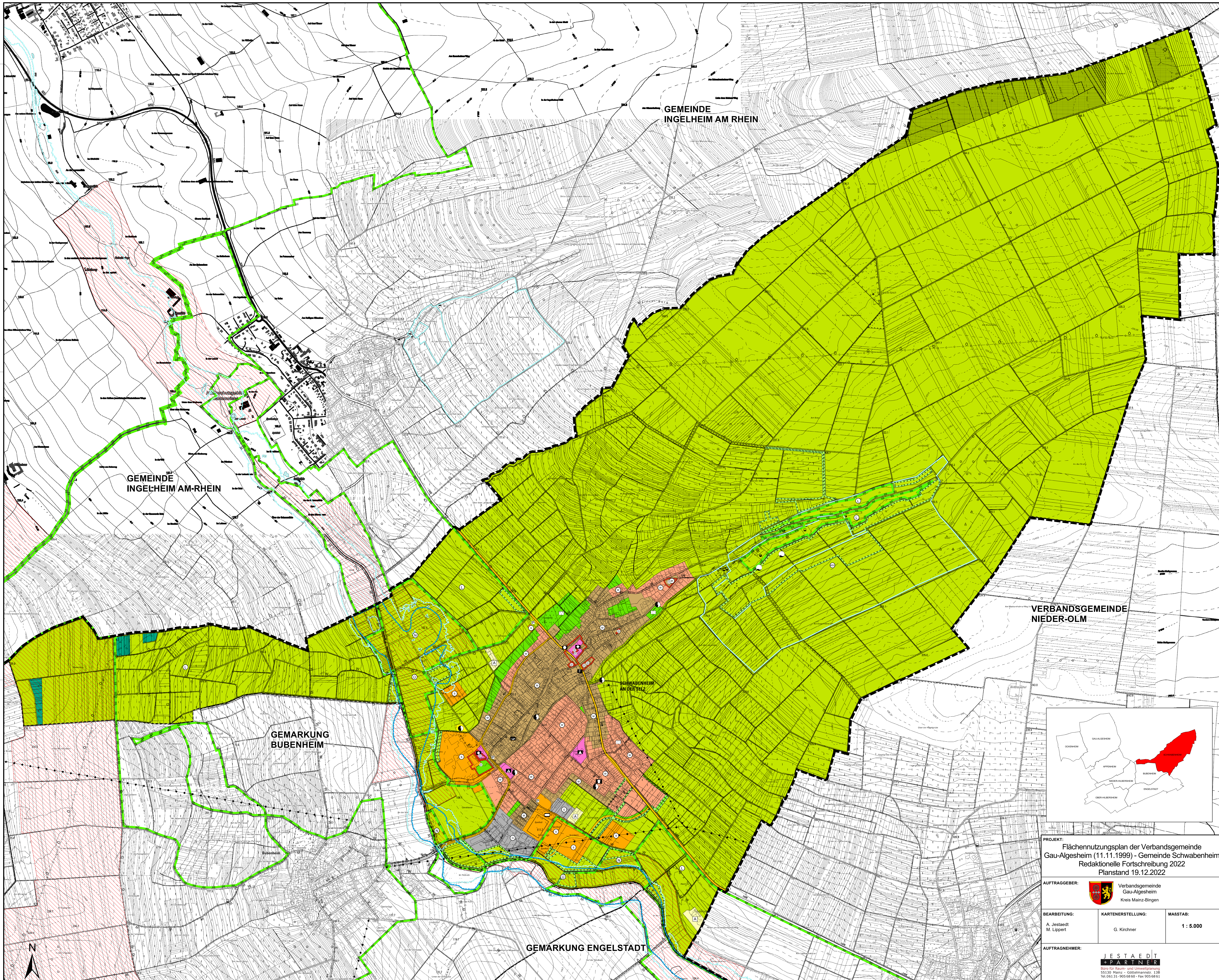

KREIS MAINZ-BINGEN



PROJEKT:
Flächennutzungsplan der Verbandsgemeinde
Gau-Algesheim (11.11.1999) - Gemeinde Schwabenheim
Redaktionelle Fortschreibung 2022
Planstand 19.12.2022

AUFTRAGGEBER:
 Verbandsgemeinde
Gau-Algesheim
Kreis Mainz-Bingen

BEARBEITUNG: A. Jestaedt M. Lippert	KARTENERSTELLUNG: G. Kirchner	MASSTAB: 1 : 5.000
---	----------------------------------	-----------------------

AUFTRAGNEHMER:
JESTAEDT
PARTNER
Büro für Raum- und Umweltpolitik
55330 Mainz • Gutenbergstr. 138
Tel. 061 31-905 68 60 • Fax 905 68 61